

COMISION MIXTA BILATERAL DOMINICO HAITIANA

Secretaria Ejecutiva



Secretaria Técnica



Las dos Secretarias han sido creadas para dirigir la Comisiòn Mixta Bilateral en RD/RH, con el fin de liderar los trabajos técnicos en el seno de las SubComisiones, mediante reuniones con los Ministerios y sus enlaces oficiales y las instituciones que la componen.

ESTRUCTURA ORGANICA DE LA SE-CMBDh

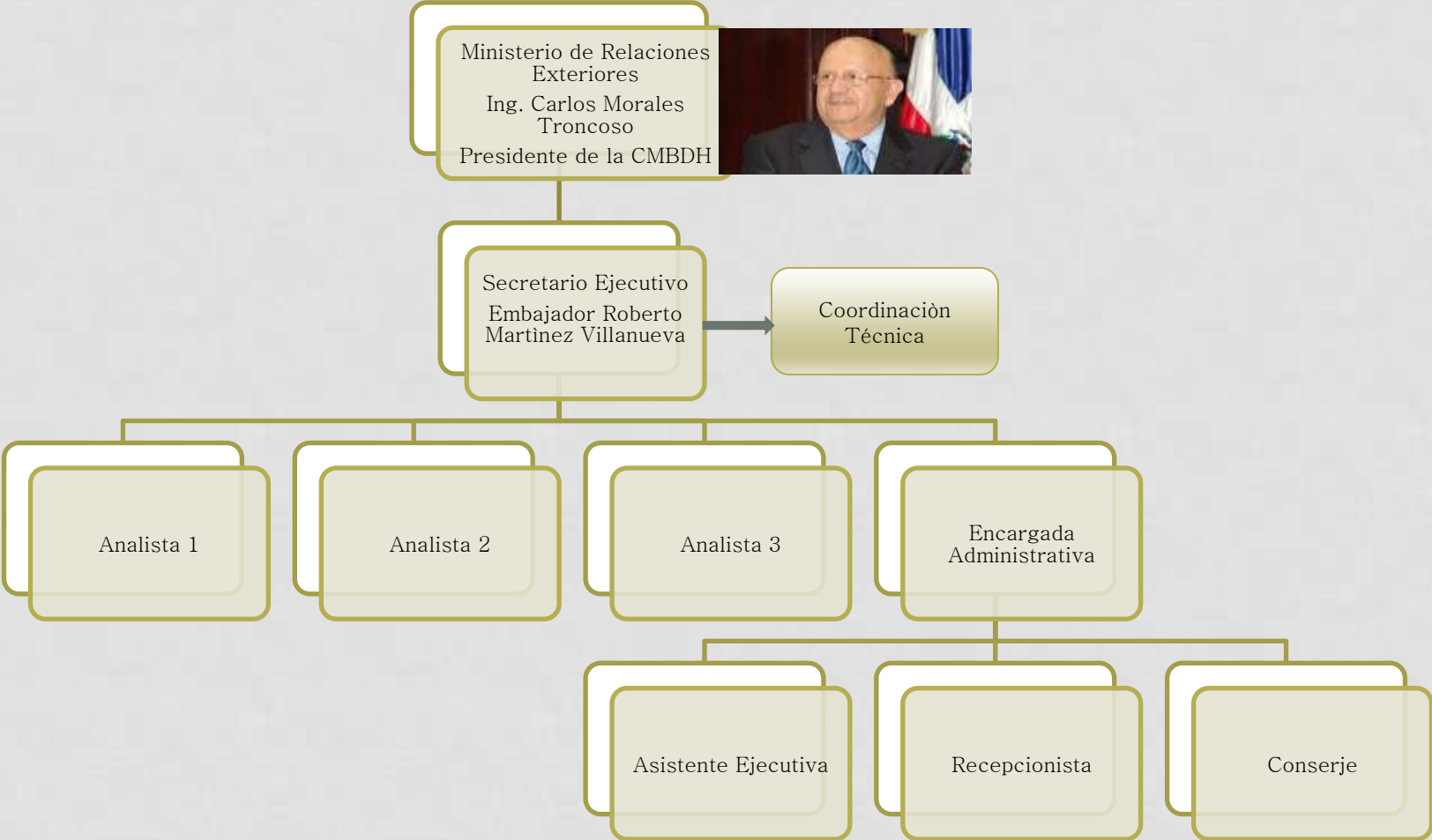

CREACION DE LA CMBDH

- La Declaración conjunta del Presidente Joaquín Balaguer y René Preval, del 3 de marzo del 1996, crea la Comisión Mixta Bilateral DH, compuestas por instituciones publicas y privadas.
- Decreto No. 263-07 del 2007, por el cual se crea la Secretaría Ejecutiva
- Declaración conjunta de Ouanaminthe 31 de julio del 2010, en la cual se reactiva la CMBDH y expreso mandato de crear un calendario de reuniones bilaterales entre las Subcomisiones de trabajo.

INSTRUMENTOS QUE SUSTENTAN LOS TRABAJOS DE LA CMBDH

- La Declaración Conjunta de los Cancilleres de la República de Haití y la República Dominicana, del 29 de febrero del 2012, que define los temas prioritarios de la Comisión.
- la Declaración Conjunta de los Presidentes de Haití y República Dominicana, del 26 de marzo del 2012, en la cual ofrecen su absoluto respaldo a la CMBDH como mecanismo fundamental para el diálogo entre ambos estados y para impulsar la cooperación en beneficio del desarrollo mutuo.
- Los Memorándums de Entendimiento sobre:
 - - Comercio, Inversión y Turismo.
 - - Transporte Fronterizo.
 - - Seguridad y Frontera.
 - - Salud, Educación, Mujer, Deportes
 - - Agricultura y Medio Ambiente.
- El Acuerdo de Cooperación Técnica en el Área de la Educación Superior, Ciencia y Tecnología.
- Acuerdo de Cooperación Técnica de la República Dominicana a la República de Haití en el Área de los Programas Sociales de Transferencias Condicionadas.
- Protocolo de Acuerdo Haitiano-Dominicano instituyendo el Fondo Bolivariano de Solidaridad con Haití y,
- Memorándum de entendimiento entre el Ministerio de Planificación y la Cooperación Externa de la República de Haití y el Ministerio de Economía, Planificación y Desarrollo de la República Dominicana.

LA PUESTAS EN EJECUCIÓN DE LA CMBDH

República Dominicana

- Instalación de la SECMBDH en marzo 2011
- Visitas de terreno a todos los puestos fronterizos (8 misiones en 2011-2012)
- Inventario de instrumentos jurídicos (Septiembre del 2011)
- Definición de estrategia comercial (Diciembre 2011)
- Definición infraestructuras prioritarias (Agosto 2011)
- Consultas sociedad civil (Octubre 2011-mayo 2012)
- Definición de prioridades CMB (Declaración Conjunta Febrero del 2012)
- Reunión Presidencial CMB (Marzo 2012).
- I Diplomado en Relaciones Binacionales (Abril 2012)

República de Haití

- Rendimiento operacional de la Secretaria, iniciado en Sept 2012
- Definición de la estructura de la Oficina.
- Identificación de los puntos focales en el seno de los Ministerios.
- Puesta en ejecución del mecanismo de comunicación con la SECMBDH y la STCMBHD, tendente a sostener la estructura existente (Posible acuerdo interinstitucional)

CONTEXTO DE LAS RELACIONES DOMINICO-HAITIANA

- El informe Attali reconoce que “Las relaciones de la República Dominicana con la vecina República de Haití han sido siempre una parte esencial de su desarrollo, aún más desde el devastador terremoto que afectó a ese país en enero de 2010”.
- Los dos países tienen mucho interés en unir sus esfuerzos: ya que de aquí a unos años habrá un total de 21 millones de habitantes en La Hispaniola, con una densidad de 200 habitantes por kilómetro cuadrado, siendo una preocupación para ambos países el medio ambiente, el transporte transfronterizo, la mejora de las relaciones comerciales, la salud, la educación, entre otros.

CAPACITACION

- Para asegurar que la Comisión Mixta Bilateral pueda ser un instrumento efectivo de diálogo binacional, la Secretaria Ejecutiva ha formado, en coordinación con el INESDyC mas de 48 funcionarios que son enlaces dentro de la CMB
- Clases de creole para funcionarios gubernamentales, con un programa de un año, actualmente en ejecución

ACCIONES BINACIONALES EN CURSO

- Elaboración de un Protocolo de transporte transfronterizo para resolver los problemas frecuentes de cierre de la frontera (Dajabón del 3 al 6 nov del 2013), esta siendo discutido en el seno de la CMB en ambos países.
- **De parte de haití:** Solicita un acceso más libre para la circulación de los vehículos en République Dominicaine
- **De parte dominicana:** Solicita mayor seguridad y la cobertura del seguro(OAVCT)



FRONTERA

- Rehabilitación de los bornes fronterizos.
- Propuesta reconstrucción de ruta internacional.
- Propuesta de nuevo itinerario del paso fronterizo Jimaní-Malpasse inundado por el lago Azuei.
- Propuesta reacondicionamiento paso fronterizo de Elias Piña.



TEMA ENERGETICO

- Visita binacional de la cuenca del Artibonito en mayo 2013.
- Réunion binacional del sector energetico en octubre 2013.
- Identificación del potencial hidroelèctrico del Artibonito (El Corte/Pedro Santana, Joca y 2 Bocas).
- Intégracion e interconexión eléctrica esta siendo discutida.
- Proyecto binacional de sustitución del carbon de madera por GLP en Haití como energía de cocción de alimentos.
- Apoyar el desarrollo de infraestructuras hidroeléctricas, a partir de la construcción de presas hidroeléctricas en la Cuenca del Artibonito, con potencial de irrigación agrícola a pequeños agricultores.

COMERCIO

- Preparación de un nuevo modelo de gestión para los mercado binacionales (Protocole d'Accord).
- Coordinación con Caribbean Export para la preparación de un acuerdo recíproco de promoción y protección de las inversiones, un acuerdo aduanero y un acuerdo en el marco comercial (Puesta en ejecución del MDE CIT.)



ACCIONES A FAVOR DEL ORDENAMIENTO DE LOS MERCADOS BINACIONALES

Dajabón-Quanaminthe

Se realizó un estudio sobre los elementos que contendría un Acuerdo Binacional para la gestión del mercado de Dajabón-Juana Méndez, que incluye una gestión separada, pero coordinada del mercado, y una revisión concertada de su estatus de mercado libre de aduanas, resultando una propuesta de Protocolo que ha sido consensuada en el seno de la Subcomisión de Asuntos Fronterizos de la CMBDH.

Elias Piña- Belladére

La SECMB impulsó, en agosto 2012, una consultoría contratada por el PNUD para estudiar posibles mejoras del paso fronterizo de Elías Piña, la cual concluyó en enero 2013.

- Se optó por abrir una nueva puerta en el extremo del dedo que forma el territorio haitiano, pavimentar los 500 metros de carretera, construir un puente a unos metros de la puerta para conectar las 18 familias que viven al oeste del arroyo Carrizal y mover el mercado binacional del centro de la ciudad hacia la frontera.

200 m

PROPUESTA 2

De mejora del paso fronterizo de Elias Piña

República Dominicana

República Dominicana

República de Haití

Verja demarcatoria

Nueva área de almacenes

Mercado

RD - Edificios gubernamentales

Comendador

Estacionamiento

Escuela

RH - Edificios gubernamentales

Frontera

Belladere



- JIMANÍ -

- Desde mayo 2011, la Secretaria Ejecutiva de la Comisión Mixta Bilateral Dominico Haitiana en República Dominicana ha coordinado discusiones entre actores dominicanos sobre las posibles soluciones para el mejoramiento del paso fronterizo de Jimaní/Malpasse, en particular para reducir la vulnerabilidad a las inundaciones por el crecimiento del lago Azuei.
- El estudio BONIFICA para la República Dominicana concluyó que la opción más económica para la República Dominicana es la opción A1, consiste en elevar la porción de carretera inundada a unos 20 metros encima del nivel del lago Azuei
- No obstante, la recomendación de BONIFICA (opción A2) es de construir en territorio haitiano un puente de 540 metros sobre el lago Azuei, desplazando el paso de frontera en un terreno propicio a la construcción de oficinas gubernamentales en la misma línea de frontera, la cual ha sido elegida en Haití.
- Por iniciativa del Presidente Danilo Medina, la OISOE contrato a la empresa DOITECA que ha iniciado la demarcación del nuevo paso fronterizo.



República de Haití

República Dominicana

Aduanas

Migraciones

US Dept of State Geographer

Google Earth

DIALOGO EMPRESARIAL

- Creación en agosto del 2013 de la «Cumbre Kiskeya/Quisqueya», la cual reagrupa las más importantes empresas del sector privado de los dos países, está siendo apoyada por el Primer Ministro Laurent Lamothe y el Canciller dominicano Don Carlos Morales Troncoso, siendo identificadas las oportunidades para mejorar el comercio bilateral entre ambos mercados y para construir un Acuerdo Marco Empresarial, resultando los siguientes puntos acordados:
 - **Generar mayor cooperación entre las cúpulas empresariales de los dos países.**
 - **Que se aumente el control aduanero, sanitario y fitosanitario de las mercancías dominicanas a través de la frontera;**
 - **Establecer estructuras de gestión del comercio bilateral para contrarrestar prácticas comerciales desleales;**
 - **Asegurar un estricto cumplimiento de la ley en el cruce fronterizo, por tanto concentrar la actividad de mercado en cuatro puntos: Dajabón-Juana Mendez, Elías Piña-Belladere, Jimaní-Malpase, Pedernales-Anse Pitre.**
 - **Adopción de proyectos de generación de empleos e inversiones conjuntas.**

CONT...

- **Un posible acuerdo comercial con República Dominicana.**
- **Cumbre Empresarial permanente Kiskeya/Quisqueya , reagrupa los más importantes Empresarios de los dos países.**
- **Reuniones mensuales sobre la relaciones comerciales en la llegaron acuerdos en cuanto a los flujos comerciales binacionales y la identificación de obstaculos que paralizan la reciprocidad de los intercambios ; adopción de proyectos de generación de empleo y de inversiones conjuntas.**
- **De la parte haitiana esta la preocupación por los efectos negativos de la decisión de la Corte Constitucional.**
- **De la parte dominicana esta la inquietud por las prohibiciones de importación de ciertos productos (Pollo, huevos, plasticos).**
- **Han reconocido la CMB como el espacio de diálogo para las relaciones binacionales. (4 encuentros).**

ROL DE LA COMUNIDAD INTERNACIONAL

- **Apoyar la definición de una visión comun sobre el futuro de la isla.**
- **Consolidar el dialogo binacional en apoyo a todas las iniciativas, en particular las gubernamentales a ambos lados.**
- **Apoyar concretamente las iniciativas de integración (p.ex. infrastructure, sécurité alimentaire, environnement, questions migratoires, sécurité, politique extérieure**



TENSIONES BILATERALES

- En junio 2013 se creó una crisis en las exportaciones de pollo vivo a Haití, por la reactivación de la prohibición de importación por posible virus H1N1.
- En Julio del 2013 el gobierno haitiano prohíbe la importación de plásticos no biodegradables.
- En Septiembre 2013 la decisión del Tribunal Constitucional sobre el otorgamiento de la nacionalidad dominicana a los extranjeros en tránsito.



MUCHAS GRACIAS!!!!

